

ESCENARIOS 15

Año 10 - Nº 15 - Octubre 2010
ISSN: 1666-3942

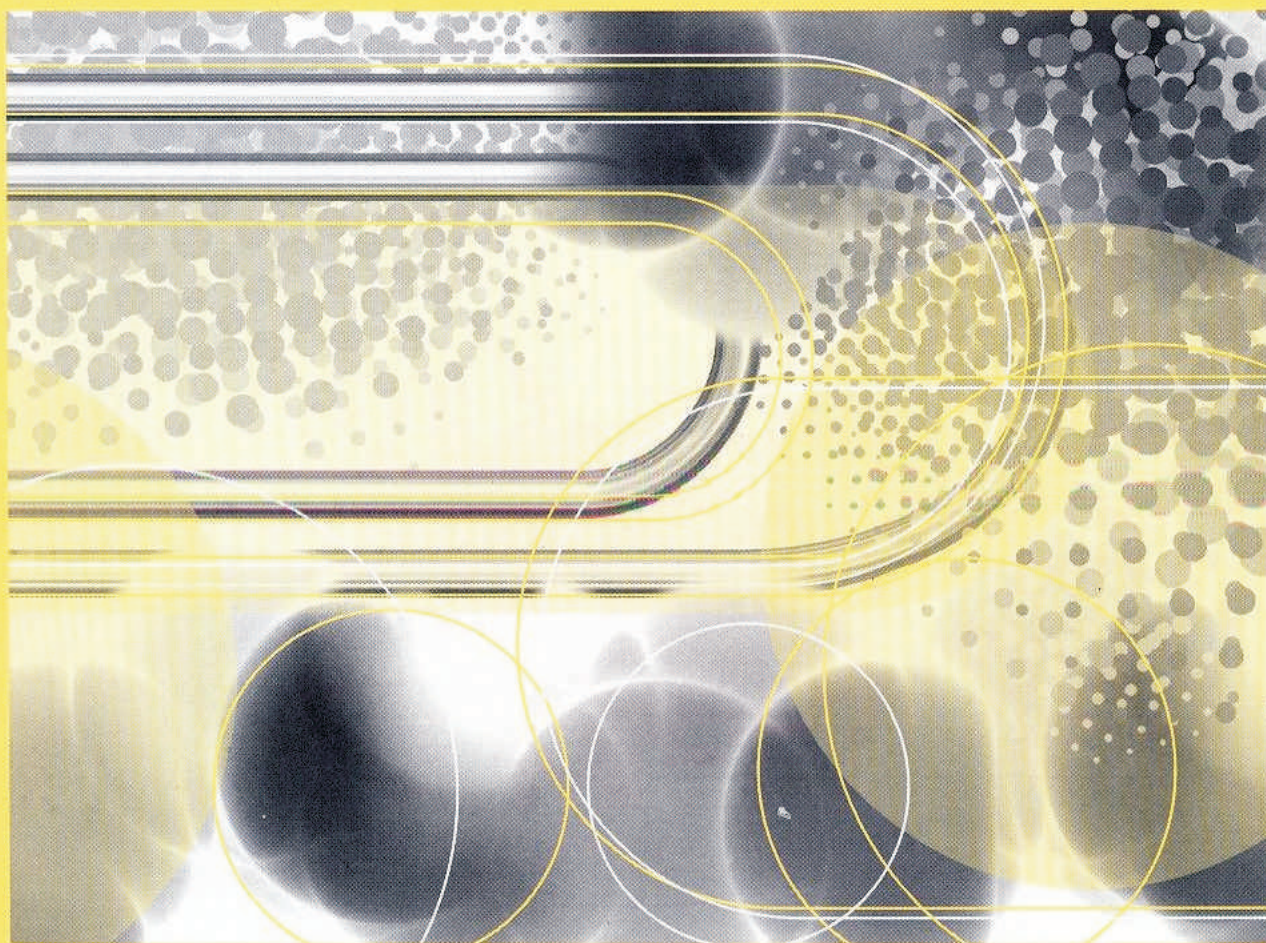

Revista Institucional de la Facultad de Trabajo Social
Universidad Nacional de La Plata



**// LA PRODUCCION DE CONOCIMIENTO
EN TRABAJO SOCIAL
Y SUS APORTES A LA INTERVENCION**

ESPACIO
EDITORIAL

Sumario

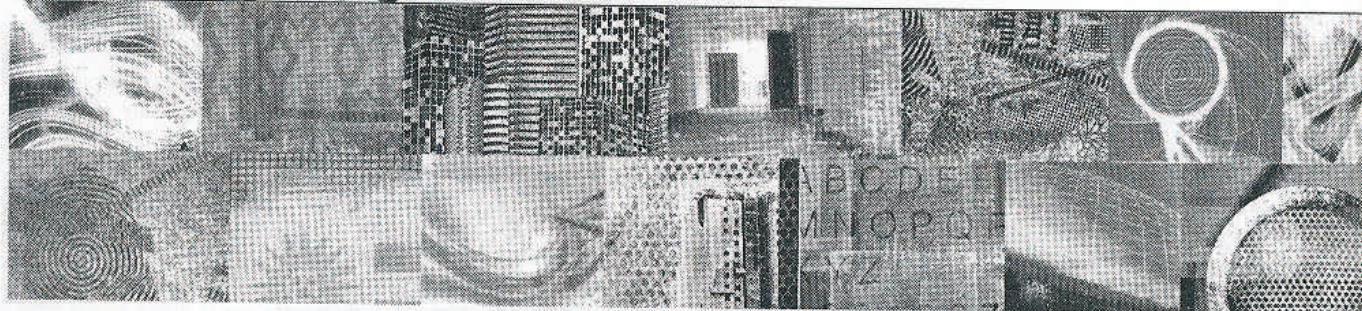

TEMA CENTRAL

- 7 EN TORNO DE LA VIGENCIA DEL *NATURALISMO CIENTIFICISTA*. ¿ACTUALIDAD DE LA CRÍTICA HUSSERLIANA?**
Patricio Miranda Rebeco
- 22 POSGRADOS E INVESTIGACION EN EL TRABAJO SOCIAL URUGUAYO: UN PROCESO DE TRANSFORMACIÓN POR LO ALTO**
José Pablo Bentura
- 15 TRABAJO SOCIAL Y CULTURA: APROXIMACIONES AL DEBATE CONTEMPORANEO**
Carina Berta Moljo / Mirella Loterio Siqueira
Estela Saléh da Cunha / Fillipe Perantoni Martins
Livia Mendes Viana / Helyene Rose Cruz Silva

DEBATES

- 31 "¿CRISIS ALIMENTARIA O AGUDIZACIÓN DE LA INEQUIDAD? LA CRISIS SISTEMICA DE LA ALDEA GLOBAL**
Juan Huaylupo Alcázar
- 50 LA TRAYECTORIA INDIVIDUALIZANTE DE LA PRODUCCIÓN DE CONOCIMIENTO EN EL CAMPO SOCIAL**
Elizabeth Orlega / Laura Veninday
- 41 LA ESCENA DE LO SOCIAL. EL LUGAR DONDE SE PROCESAN LOS PROBLEMAS**
María Bonicatto
- 59 ENTRE GRILLAS Y ACREDITACIONES. APUNTES Y TENSIONES DE LA PROFESIÓN EN EL SISTEMA DE INVESTIGACIÓN Y POSGRADO**
Nicolás Rivas
- 45 LO ESCRITURAL EN TRABAJO SOCIAL: METAFORA DE UNA ESCISION**
Osvaldo Marcon

REFLEXIONES DESDE LAS PRÁCTICAS PROFESIONALES

- 71 LA PROBLEMATIZACIÓN COMO HERRAMIENTA DESNATURALIZADORA DE LO SOCIAL**
Clara Weber Suardíaz
- 86 DESAFIANDO MITOS: CONSIDERACIONES SOBRE LA LEGITIMIDAD DE LOS PROCESOS TERAPEUTICOS DESARROLLADOS EN TRABAJO SOCIAL**
Carolina Rojas / César Villegas
- 77 UNA APROXIMACIÓN A LA SITUACIÓN DE SALUD DE LOS MIGRANTES BOLIVIANOS EN LA VILLA 1-11-14**
Lorena Pratto
- 95 DE LA REFLEXIVIDAD AL RIESGO: EL DISCURSO EXPERTO EN LA PRÁCTICA DEL DIAGNÓSTICO SOCIAL**
Carolina González Laurino / Sandra Leopold Costabile

AVANCES DE INVESTIGACION

- 105 RESPUESTAS INSTITUCIONALES AL DESEMPLEO Y DISCURSOS DE LOS DESTINATARIOS: ANÁLISIS A PARTIR DE UN ESTUDIO DE CASO**
Mariana A. Gabrinetti
- 113 LA PRODUCCIÓN DE CONOCIMIENTO DESDE EL TRABAJO SOCIAL: AVANCES DE LA INVESTIGACIÓN SOBRE LA RELACIÓN ENTRE FAMILIAS, GOBIERNOS LOCALES Y ORGANIZACIONES COMUNITARIAS EN LA ATENCIÓN DE NECESIDADES ALIMENTARIAS**
Martín Ierullo